**Rolf Pohlmeyer**

# Ein neues Rathaus für Bordesholm

Die Verwaltungen für den Raum Bordesholm waren bis 1973 auf drei kleinere Standorte verteilt.

1. Bordesholm, Lindenplatz – Amt Bordesholm-Land

*Quelle der Fotos zu 1 und 2: H. Hildebrandt, Unser Amt Bordesholm-Land, Bordesholm, 2000, Abb. 38 und 42*

2. Brügge, Oberdorf 19 – Amt Brügge

3. Bordesholm, Heintzestraße 27 Gemeindeverwaltung Bordesholm

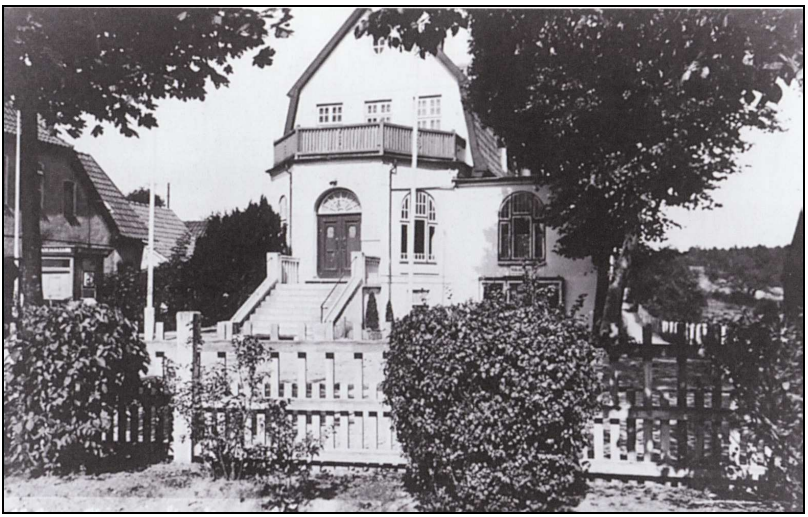

*Aus: Paul Steffen, Bordesholm in alten Ansichten, Zaltbommel 1997*

Insgesamt war zu wenig Platz und Raum vorhanden, um die stetig steigenden kommunalen Aufgaben zu erfüllen. So beschlossen der Amtsausschuss des Amtes Bordesholm - Land und die Gemeinde Bordesholm den Bau eines gemeinsamen Verwaltungsgebäudes am Marktplatz.

1972 wurde mit den Bauarbeiten begonnen und bereits ein Jahr später konnte der Einzug in das neue Domizil realisiert werden.

*Das Verwaltungsgebäude für das Amt Bordesholm - Land und die Gemeinde Bordesholm am Marktplatz von 1973 - 2010. Foto: Rolf Pohlmeyer*

Die bisherigen drei Amtsgebäude waren somit entbehrlich: am Lindenplatz, an der Heintzestraße und im Oberdorf in Brügge. Die Amtsgebäude am Lindenplatz und in Brügge konnten einer anderen Nutzung zugeführt werden. Die ehemalige Gemeindeverwaltung in der Heintzestraße wurde vorübergehend mit notleidenden Familien belegt. Ende der 1970-ziger Jahre ist die bis dahin erhaltenswerte Jugendstil-Villa abgerissen worden, um einen Neubau Platz zu machen.

Doch nach über 30 Jahren platzte auch das Rathaus am Marktplatz aus allen Nähten. Gefördert durch Mittel des Bundes, des Landes und der Gemeinde Bordesholm im Rahmen der Städtebauförderungsprogramme konnte nach Abriss der Rix-Mühlenwerke am Bahnhof ein neues Rathaus im neu geschaffenen Ortszentrum Mühlenhof entstehen.

*Das neue Rathaus im Ortszentrum Mühlenhof am Bahnhof von 2010.*
*Foto: Rolf Pohlmeyer*

Der Bau des Rathauses wurde mitfinanziert durch das Amt Bordesholm und die amtsangehörigen Gemeinden: Bordesholm, Bissee, Brügge, Grevenkrug, Groß Buchwald, Hoffeld, Loop, Mühbrook, Negenharrie, Reesdorf, Sören, Schmalstede, Schönbek und Wattenbek.

Über dem Eingangsbereich sind die Wappen der Gemeinde Bordesholm und des Amtes Bordesholm angebracht.

*Wappen über dem Eingang des Rathauses*
*Foto: Rolf Pohlmeyer*

Das neue Amt Bordesholm verwaltet rund 14000 Einwohner aus 14 Kommunen.

Ein gewählter Amtsdirektor steht an der Spitze, der bisherige Bürgervorsteher heißt nun Amtsvorsteher. Die Gemeinde Bordesholm wird ab Mai 2010 von einem ehrenamtlichen Bürgermeister geführt Der neue Amtsausschuss hat 24 Mitglieder, 16 aus den 13 Umlandgemeinden und 8 aus der Gemeinde Bordesholm.

# Die Gemeinden des Amtes Bordesholm

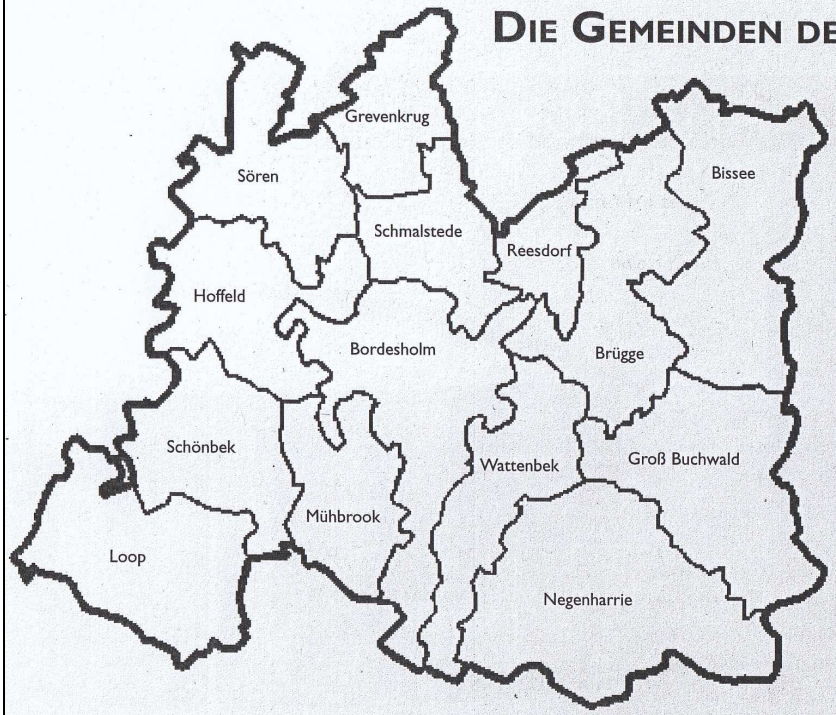


| Gemeinde | Größe | Einwohner |
|---|---|---|
| Bissee | 9,27km² | 175 |
| Bordesholm | 10,17 km² | 7692 |
| Brügge | 7,86 km² | 1057 |
| Grevenkrug | 4,16 km² | 222 |
| Groß Buchwald | 8,94 km² | 366 |
| Hoffeld | 6,62 km² | 151 |
| Loop | 8,34 km² | 193 |
| Mühbrook | 5,30 km² | 532 |
| Negenharrie | 12,43 km² | 357 |
| Reesdorf | 3,07 km² | 143 |
| Sören | 6,50 km² | 193 |
| Schmalstede | 4,81 km² | 260 |
| Schönbek | 6,11 km² | 195 |
| Wattenbek | 6,05 km² | 2878 |

Stand 01.10.2009 Quelle: www.bordesholm.de